CONTRAT FACADES NETTES

Arrondissement : 1

14, QUAI ANDRÉ LASSAGNE

Origine VILLE DE LYON-G.U.P.- droits réservés - ORIGINE CADASTRE - droits de l'Etat réservés. 02-09-2009

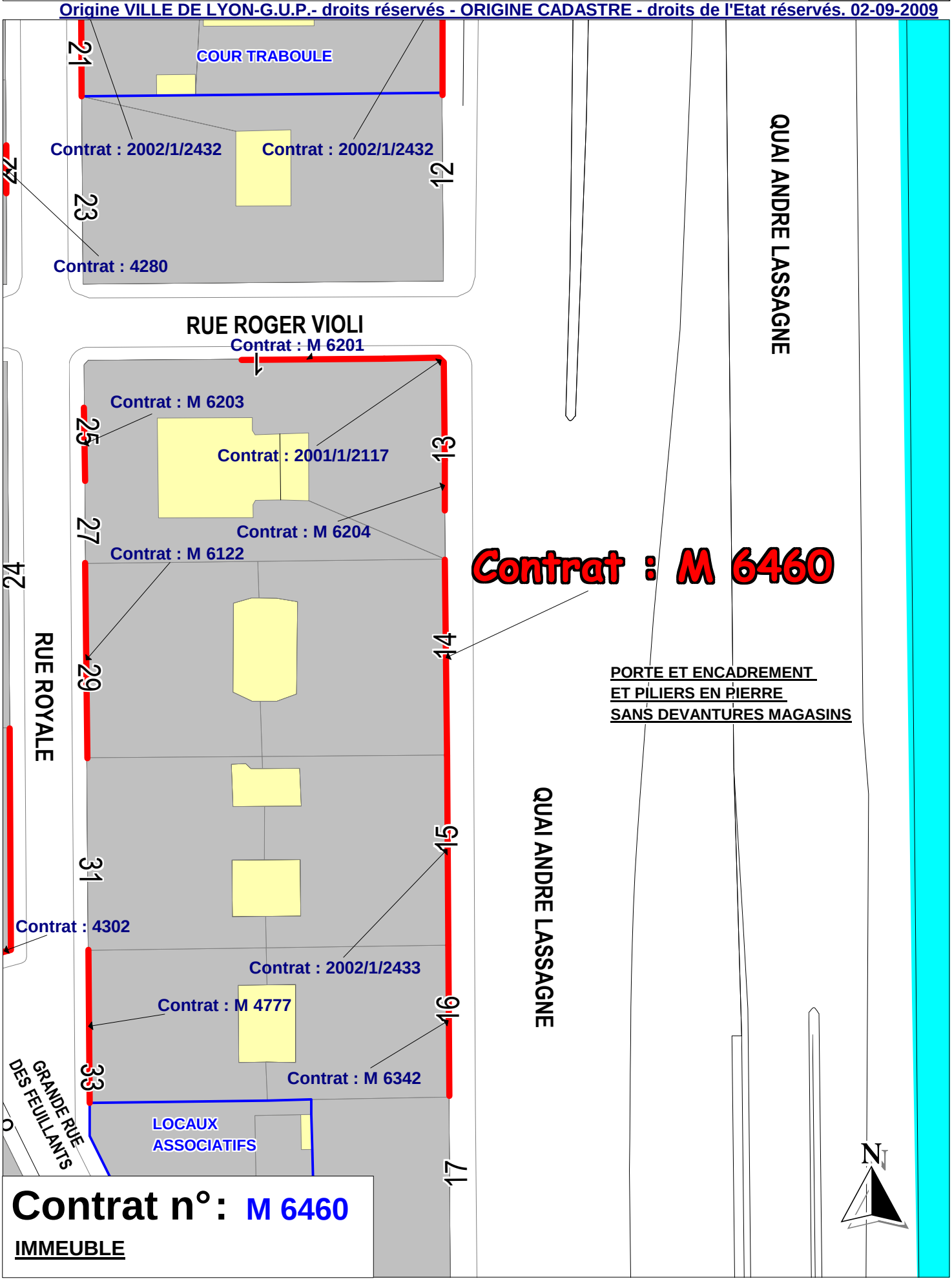

Contrat n° : M 6460

IMMEUBLE