CONTRAT FACADES NETTES

VILLE DE LYON

Arrondissement : 1

16, QUAI ANDRÉ LASSAGNE

Origine VILLE DE LYON-G.U.P.- droits réservés - ORIGINE CADASTRE - droits de l'Etat réservés. 25-06-2009

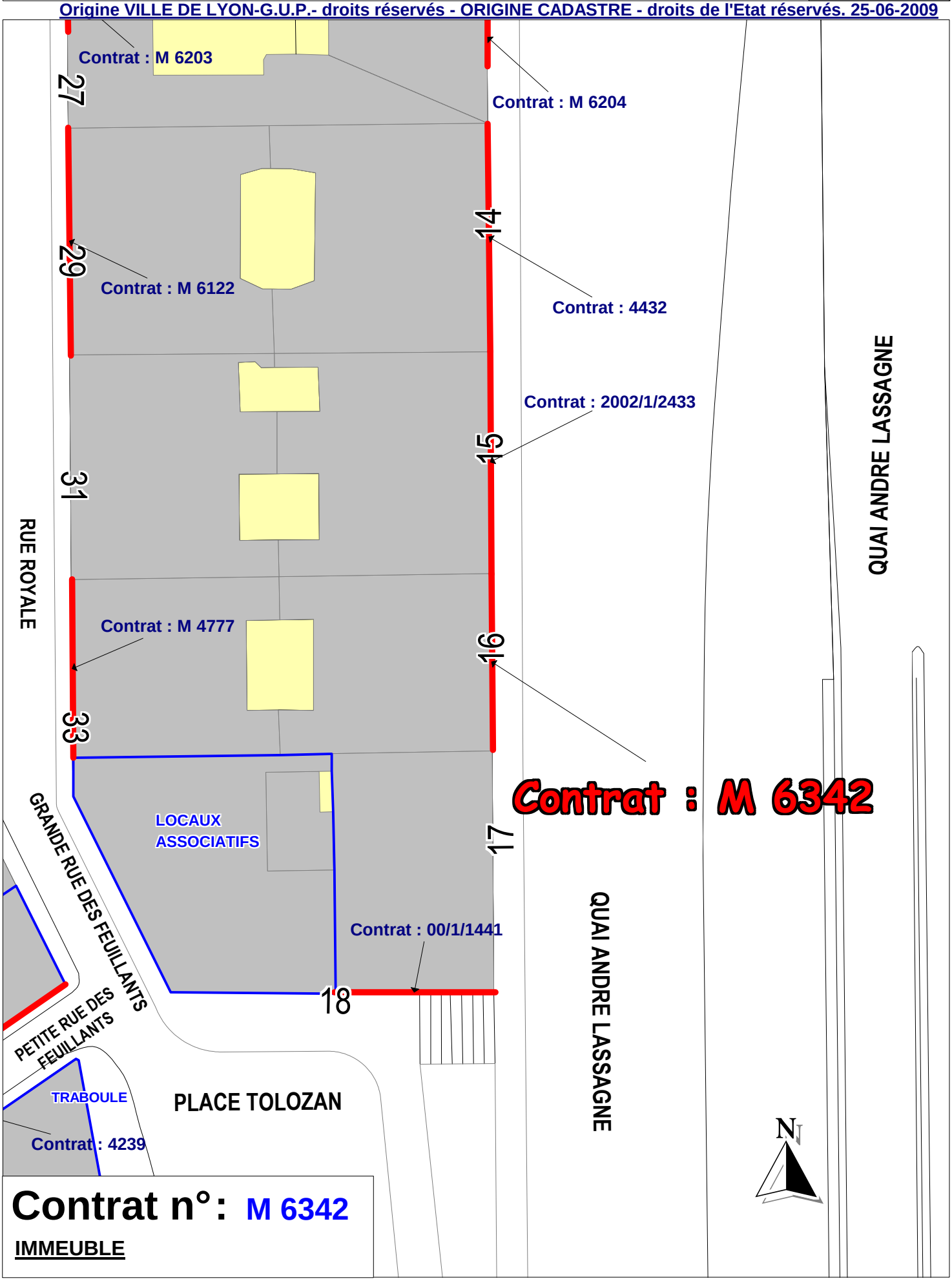

Contrat n° : M 6342

IMMEUBLE